

104 年度全民健康保險西醫醫療資源不足地區改善方案

中華民國 103 年 12 月 19 日健保醫字第 1030014580 號公告

第一項 西醫醫療資源不足地區巡迴醫療服務計畫

一、依據：

全民健康保險會（以下稱健保會）協定年度醫療給付費用總額事項辦理。

二、目的：

鼓勵西醫基層及醫院醫師到醫療資源不足地區提供醫療保健服務，促使全體保險對象都能獲得適當的醫療服務。

三、施行區域（詳附件 1）：

(一)全民健康保險保險人（以下稱保險人）參酌下列條件訂定之：

- 1.每位登記執業醫師所服務之戶籍人數，超過二千六百人之鄉鎮（市/區）。
- 2.各縣市衛生局提供之醫療資源不足地區名單。
- 3.排除「全民健康保險山地離島地區醫療給付效益提昇計畫」之鄉鎮（市/區）。

(二)屬每位登記執業醫師所服務之戶籍人數，低於二千六百人之鄉鎮（市/區），其巡迴點僅限當地衛生主管機關或所轄保險人分區業務組認定者。

四、施行期間：104 年 1 月 1 日起至 104 年 12 月 31 日止。

五、預算來源：

(一) 104 年度全民健康保險西醫基層醫療給付費用總額中之「醫療資源不足地區改善方案」專款項目下支應，104 年全年為 150 百萬元（包括巡迴醫療及開業服務）。

(二) 104 年度全民健康保險醫院醫療給付費用總額中之「醫院支援西醫基層醫療資源不足地區改善方案」專款項目下支應，104 年全年為 60 百萬元。

六、執行方式及年度目標：

(一)西醫基層診所

鼓勵西醫基層醫師至本方案施行區域提供巡迴醫療服務。本年度以 225,000 總服務人次及 10,000 總診次為目標。

(二)醫院

鼓勵地區級以上醫院至本方案施行區域提供巡迴醫療服務，包括：專科巡迴、提供行動不便者到宅醫療或疾病個案管理服務。本年度以 50,000 總服務人次及 3,000 總診次為目標。

七、申請條件：

(一)申請資格：

- 1.須與保險人簽訂「全民健康保險特約醫事服務機構合約」之特約西醫基層診所（含衛生所，不含醫院附設之診所）、地區級以上醫院。
- 2.申請參與本方案之診所、醫院及醫事人員須為提出申請日前 2 年未曾有全民健康保險特約及管理辦法（以下稱：特管辦法）第三十八條至第四十條中各條所列違規情事之一者，前述計算違規期間以保險人第一次處分函上所載停約日起算（含行政救濟程序進行中尚未執行或申請暫緩處分者）。
- 3.巡迴區域規定：
 - (1).執行本方案巡迴服務之診所、醫院，於同一保險人分區業務組內得跨縣市，惟不得跨健保分區執行本項服務。
 - (2).若於 104 年 6 月底前，仍未有診所、醫院向所轄保險人分區業務組申請巡迴之鄉鎮（市/區），得由保險人就原定診所、醫院之施行區域，分別開放其他分區之診所、醫院申請。
- 4.申請參與本方案提供巡迴醫療服務之醫師，應以專任專科醫師為優先原則，但不具專科醫師資格，經各分區與轄區醫界代表共管（聯繫）會議討論，同意提供巡迴醫療服務者，不在此限。

(二)巡迴服務相關規定：

1.巡迴點之規定：

- (1).每一個巡迴點至多 1 天 1 次巡迴醫療、每週以 3 次為限，同一巡迴地點，同一時段，以一家診所或醫院為限。
- (2).執行本方案滿 3 個月，巡迴點每診次平均就醫低於 5 人次（不含），暫停該巡迴點服務，該診所或醫院應提改善計畫書或變更巡迴點，並經保險人分區業務組核定後，始得恢復或變更巡迴點。
- (3).本方案巡迴點之申請，限於申請時未有醫師開業之村、里。嗣後該巡迴點有醫師開業時，已同意執行巡迴服務之醫師，得繼續執行至該年度方案期滿為止。

2.巡迴醫事人員之規定：

- (1).參與本方案醫事人員應以執業登錄於申請本方案之診所、醫院為限，但以總、分院型態之醫院所提計畫者，不在此限。
- (2).於執行巡迴服務前，應依相關規定向當地衛生主管機關報備，若為總、分院型態醫院提出計畫，巡迴醫師包括在不同縣市之總院與分院醫師，參與巡迴醫療服務之醫師應分別向所屬縣市衛生局提出報備。
- (3).每位醫師 1 天以 1 次為原則，每週至多 3 次。每次巡迴至多 2 個巡迴點，每個巡迴點至少 1 小時。
- (4).同一醫師同一巡迴地點，以每週看診 1 次為原則（巡迴醫療服務地區如因特殊醫療需求，得於申辦前，以書面敘明，報請當地衛生主管機關會同保險人分區業務組確認後，同意至多以同一醫師同一看診地點每週兩次）。
- (5).配合醫師進行巡迴醫療服務之護理人員、藥事人員服務時段：1 天至多 2 次。

3.巡迴醫療服務時間：

7:00~21:00，每 1 時段至少 3 小時，因天災、事故等因素，經保險人分

區業務組確認者，不在此限；每一巡迴點，1天至多1時段。每次巡迴至多2個點，其每個巡迴點至少1小時。

4. 衛生所派員至醫療資源不足地區執行巡迴醫療服務時，應報經當地衛生主管機關同意後為之，並得申報本方案論次巡迴醫療服務報酬。惟衛生所(室)人員執行衛生所(室)職權業務時，不得申請本方案。
5. 門診時間若為行政院人事行政總處公布之假期或各縣市政府因重大天然災害停止上班(課)日，則為休診日，不須補診。
6. 執行本項服務時，診所、醫院應將「全民健保巡迴醫療服務」之標誌或海報及看診日期、時間，揭示於巡迴點明顯處。
7. 診療時間、地點之異動，診所、醫院應事先週知當地民眾及病患，巡迴時間及地點變更次數，同一診所或醫院一年不可超過五次。
8. 診所、醫院未經報備無故休診二次，則終止執行本方案。
9. 每巡迴點每月累計休診次數，達該巡迴點原申請總次數之四分之一，則終止執行該巡迴點服務。
10. 本巡迴服務提供後，因條件變更或涉有特管辦法第三十八條至第四十條中各條所列違規情事之一者(含行政救濟程序進行中尚未執行或申請暫緩處分者)，應自條件變更改次月起或第一次處分函所載之停約日起停止本項服務。
11. 本方案之巡迴地點有一家以上診所或醫院申請者，以去年度已申請執行並通過西醫醫療資源不足地區方案考核要點之診所或醫院為優先；若該施行地區前一年度無診所或醫院申請，則以該施行區域之承作單位先提出申請診所或醫院為優先辦理(以郵戳為憑)。
12. 註記為兒科加強區，同一巡迴地點得同時受理兒科及兒科以外醫師各一名申請巡迴醫療服務。
13. 執行本方案巡迴醫療服務之診所、醫院，如同時提供藥事服務者，該巡

迴點之藥事服務應依相關藥事法令規定辦理。

八、申請程序：

(一)申請流程

1.申請程序：

- (1).相關醫事人員應依各該醫事人員法之規定，向當地衛生主管機關辦理報備支援。
- (2).自方案公告日起 15 個工作日內（以郵戳為憑），檢具相關申請文件向所轄保險人分區業務組提出申請（申請文件請自行備份，經受理後不予檢還）。另前一年度通過西醫醫療資源不足地區方案考核要點之診所、醫院，如巡迴醫事人員、時段及地點與前一年度相同者，可具函敘明前述事項並檢附衛生主管機關核定報備同意函向保險人分區業務組提出申請。
- (3).申請資料不足需補件者，以最後補件日期為受理日。
- (4).申請參與本方案之診所、醫院，第1年執行之巡迴點每診次平均就醫人數低於5人（不含）；於第2年提出申請時，則一併檢附改善計畫書。

2.保險人分區業務組核定程序：

- (1).保險人分區業務組自收到申請書(函)起 15 個工作日內（以郵戳為憑）核定並函復申請單位。申請單位如為診所，其核定通知則一併副知中華民國醫師公會全國聯合會（以下稱醫師全聯會）。
 - (2).生效日以審查通過之次月 1 日生效。
 - (3).申請流程詳附件 2。
- 3.逾期申請者，保險人分區業務組得視經費及實際需要受理申請及審查。
 - 4.申復作業：申請案經保險人分區業務組審查不同意者，申請單位得於收受通知後30日內，敘明原因並檢附所需文件，以書面申請複核，惟以一次為限。保險人分區業務組應於收文日起30日內重行審核，並於同意日

之次月1日生效。

5.方案延續：為確保本方案執行之延續性，原核定執行之103年度方案若仍為104年度方案施行地區，且符合104年度方案規定，原申辦之診所、醫院依相關規定向當地衛生主管機關辦理報備核准，其103年度之方案可延續至104年度方案核定日，並得於104年度開始進行巡迴醫療服務，其經費由104年度預算支應。

6.資訊公開：保險人應將本年度同意西醫基層診所、醫院辦理之巡迴醫療服務相關訊息建置於保險人全球資訊網站，以供查詢。

(二)申請所需檢附之文件：

1.申請表：「全民健康保險西醫醫療資源不足地區改善方案巡迴醫療服務計畫申請書」，詳附件3-1。

2.計畫書書面資料及檔案，詳附件3-2。

3.醫事人員執業執照正反面清晰影本及經當地衛生局報備之醫師、藥事人員及護理人員同意函。

(三)服務內容變更申請作業及相關規定：

1.原申請之門診（巡迴）時間表或巡迴地點有異動或計畫性休診者，應以書面函並檢附衛生主管機關核定報備同意函、門診時段（人員）異動表（附件4-1）、巡迴地點異動表（附件4-2）、醫師休診單（附件4-3），於異動或休診前7個工作日內，向所轄保險人分區業務組報備。

2.若為無法預期之臨時（緊急）事故，診所、醫院於臨時（緊急）事故後24小時內以電話並傳真（或電子郵件）向所轄保險人各分區業務組報備並啟動該診所、醫院備援醫師看診或完成緊急報備休診。

3.巡迴點每診次平均就醫人次計算，不含預防保健、戒菸案件；另同一診次如為2個巡迴點，人次合併計算。

(四)診所、醫院增加巡迴服務次數之新增醫事人員或巡迴時段地點者：

- 1.需符合本方案第一項七、申請條件之規定。
- 2.依照本方案第一項八、申請程序之規定，向所屬保險人分區業務組提出申請。保險人分區業務組於收文日起10個工作日內審查，並於審查日之次月1日起生效。

九、支付標準及醫療費用申報與審查：

(一)預算支用範圍：醫院及診所執行本方案產生之診察費加成及巡迴醫療服務醫師、護理人員、藥事人員之報酬；另醫院部分亦包含執行本方案產生之醫療費用。

(二)保險對象應自行負擔之醫療費用：

1. 保險對象應自行負擔之醫療費用依全民健康保險法第四十三條規定計收。惟醫院執行本計畫，門診應自行負擔費用比照診所門診應自行負擔費用，收取50元。
- 2.診所、醫院執行本計畫，若位於為符合全民健康保險法第四十三條第四項所訂之醫療資源缺乏地區條件之施行地區，依全民健康保險法施行細則第六十條規定，保險對象應自行負擔費用得予減免20%。

(三)支付原則：

- 1.診察費加成：診察費按申報點數加計2成支付；每點金額以1元計。其申報方式，診所部分由保險人於點值結算時加計後支付；而醫院部分則為每月自行申報。
- 2.醫事人員報酬：以「論次計酬」支付。

(1).一般日（含夜診）：

- A.醫師：每次支付 4,500 點（支付標準代碼為「P2005C」）。
- B.護理人員：每次支付 1,200 點（支付標準代碼為「P2007C」）。
- C.藥事人員：每次支付 1,200 點（支付標準代碼為「P2009C」）。

(2).例假日：

A.醫師：每次支付 5,500 點（支付標準代碼為「P2006C」）。

B.護理人員：每次支付 1,700 點（支付標準代碼為「P2008C」）。

C.藥事人員：藥事人員：每次支付 1,700 點（支付標準代碼為「P2010C」）。

(3).執行巡迴醫療服務應逐次填寫醫療報酬申請表（詳附件 5），並於次月 20 日前以書面資料向保險人分區業務組申報。

3.因應天然災害臨時宣布之停止上班（課）日，非屬人事行政總處公告之例假日，醫事人員報酬應按一般日規定辦理。

4.執行本方案巡迴醫療服務之診所、醫院，提供藥事服務，未符合相關藥事法令規定者，不予支付藥費及藥事服務費。

(四)點值結算方式：

1.本方案預算按季均分，當季預算若有結餘，可流用至下季。

2.若當季經費超出預算時，則西醫基層診所先扣除本方案獎勵新開業服務計畫之支付金額(不含巡迴服務之「論次計酬」)、診察費加成；醫院先扣除診察費加成、藥費、藥事服務費後，其餘項目以浮動點值計算，且每點支付金額不高於1元。

3.若全年經費尚有結餘，則進行全年結算，惟每點支付金額不高於1元。

4.全年結算時，全年預算不足之部門由結餘部門移撥預算進行結算，惟每點支付金額不高於1元。

(五)有關醫療服務支付項目及支付點數、申報及核付、專業審查、事前審查、實地審查及檔案分析，除另有規定外，悉依全民健康保險相關法規辦理。本方案醫療費用之申報，由參與本方案之各診所、醫院依相關規定每月申報（應於次月 20 日前申報）並將巡迴點看診人次回報保險人。另如明顯可歸責於診所、醫院申報案件分類錯誤，導致點值核付錯誤時，需由申報診所、醫院自行負責。

(六)特約診所、醫院申報本方案之費用，門診醫療費用點數申報格式欄位請

依下述填報：

- 1.點數清單段：「案件分類」欄位，請填報「D 4（醫療資源不足地區鼓勵加成）」。
 - 2.「特定治療項目代號(一)」欄位，請填「G 5（巡迴醫療）」。
 - 3.部分負擔代碼：醫學中心請填報[A13]、區域醫院請填報[B13]、地區醫院請填報[C13]、基層院所則依現行申報方式填報。
 - 4.若本方案案件，同時為特定疾病之醫療給付改善方案，即特定治療項目代號 E4~E8 或 N、C、R 時，則「案件分類」欄位，請填報「E1」，「特定治療項目代號(一)」，請填報特定疾病醫療給付改善方案之特定治療項目代號 E4~E8 或 N、C、R，「特定治療項目代號(二)」欄位，請填「G 5（巡迴醫療）」。
 - 5.就醫當次併開立慢性病連續處方箋者，請填報案件分類「D 4」，特定治療項目(一)請填「G 5（巡迴醫療）」；第 2 及 3 次調劑，案件分類為「0 8」，特定治療項目(一)請填「G 5（巡迴醫療）」。
 - 6.基層診所執行本方案之案件分類為 D 4，特定治療代號項目(一)為 G 5 者，不列入合理門診量計算。
 - 7.醫院申報診察費不列入合理門診量計算；另診察費加成包括兒童加成，醫療費用係指費用點數加上部分負擔點數。
- (七)執行本方案（含巡迴服務）須依據健保卡相關作業；巡迴點應備讀卡機依照規定上傳健保卡，若巡迴點無法連線者經保險人分區業務組評估以專案申請後才可執行。倘有首次加保（需出具一個月內之投保證明）及重新申辦（需出具 14 日內申辦收據）未攜帶健保卡或特殊原因未攜帶健保卡者，依規定填具「全民健康保險特約診所例外就醫名冊」（以下稱例外就醫名冊，如附件 6），並由診所、醫院自存備查。未依健保卡相關作業，經保險人審核，不符資格者，不予支付。

(八)考核程序：

執行本方案者，於8月1日前填報上半年考核要點（附件7-1、7-2）寄至保險人分區業務組；保險人分區業務組視需要依其自評項目實地審查。

(九)有關預防保健服務項目中之申報，請依衛生福利部國民健康署（以下稱健康署）『醫事服務機構辦理預防保健服務注意事項』辦理，如該注意事項未規定者，適用或比照全民健康保險相關法令之規定，其費用由該署公務預算支應，案件分類請申報 A3。

(十)執行本方案之診所、醫院，若併同提供健康署之「醫療院所戒菸服務補助計畫」服務，須報經健康署核准，並依該計畫規定辦理。費用並由該署公務預算支應，案件分類請申報 B7。

十、執行報告：

執行本方案者，應於該計畫執行結束或年度結束後 10 個工作日內，檢送執行報告至保險人分區業務組。執行報告之格式，詳附件 8-1、8-2，執行報告之內容與繳交時程，將作為下年度審查之依據。

十一、相關規範：

(一)計畫執行期間，經保險人各分區業務組評核、稽查，如發現申辦診所、醫院提供之醫療服務內容有違背本方案目的或規定時，保險人各分區業務組得終止該診所、醫院計畫之執行。另診所、醫院如對本方案之執行有疑義，得函詢保險人分區業務組，由保險人分區業務組予以函復釋義，並副知保險人及醫師全聯會。

(二)申復作業：因條件變更或涉有特管辦法第三十八條至第四十條中各條所列違規情事之一者，經保險人分區業務組審核停止本項服務，診所、醫院得於收受通知後 30 日內，以書面申請複核，惟以一次為限。

十二、本方案由保險人與相關醫事團體共同研訂後，送健保會備查，並報請主管機關核定後公告實施。屬給付項目及支付標準者，依全民健康保險

法第四十一條第一項程序辦理，餘屬執行面之修正，由保險人逕行修正公告。

第二項 西醫醫療資源不足地區獎勵開業服務計畫

一、依據：

全民健康保險會（以下稱健保會）協定年度醫療給付費用總額事項辦理。

二、目的：

鼓勵西醫醫師到醫療資源不足地區提供醫療保健服務，促使全體保險對象都能獲得適當的醫療服務。

三、施行區域（詳附件 1）：

(一)全民健康保險保險人（以下稱保險人）參酌下列條件訂定之：

- 1.每位登記執業醫師所服務之戶籍人數，超過二千六百人之鄉鎮（市/區）。
- 2.各縣市衛生局提供之醫療資源不足地區名單。
- 3.排除「全民健康保險山地離島地區醫療給付效益提昇計畫」之鄉鎮（市/區）。

(二)屬每位登記執業醫師所服務之戶籍人數，低於二千六百人之鄉鎮（市/區），其巡迴點僅限當地衛生主管機關或所轄保險人分區業務組認定者。

四、施行期間：104 年 1 月 1 日起至 104 年 12 月 31 日止。

五、預算來源：

104 年度全民健康保險西醫基層醫療給付費用總額中之「醫療資源不足地區改善方案」專款項目下支應，104 年全年為 150 百萬元（包括巡迴醫療及開業服務）。

六、執行方式及年度目標：

鼓勵西醫醫師至本方案施行區域新開業，提供醫療服務。

七、申請條件：

(一)申請資格：

- 1.須於當地衛生主管機關登記為診所（不含醫院附設之診所、中醫診所及牙醫診所）且為本方案公告日起 1 年內與保險人簽訂「全民健康保險特

- 約醫事服務機構合約」之西醫基層診所；另同址或同一醫師限申請一次。
- 2.申請參與本方案之診所及醫事人員須為提出申請日前 2 年未曾有特管辦法第三十八條至第四十條中各條所列違規情事之一者，前述計算違規期間以保險人第一次處分函上所載停約日起算（含行政救濟程序進行中尚未執行或申請暫緩處分者）。
 - 3.執行本方案新開業醫療服務之專任醫師，於執行新開業優惠三年期間不得支援其他醫療院所及跨縣（市）辦理巡迴醫療。

(二)新開業相關規定

- 1.執行本方案開業醫療服務特約診所之支援醫師加入診察，均應依相關規定向當地衛生主管機關報備，並以書面函於 7 個工作日內，向所轄保險人分區業務組報備並登錄；該診所所有支援醫師合計之門診診次，不得超過該診所總門診診次的三分之一，惟請產假之負責醫師，其產假期間(比照「公務人員請假規則」之娩假日數)之門診服務時數可全數由支援醫師代理。
- 2.經保險人所轄分區業務組查證若有下列情形之一者，應立即終止執行本方案：
 - (1).無故休診 2 次。
 - (2).累計請假休診達 2 個月(不含請產假之負責醫師)者。
 - (3).支援其他醫療院所。
 - (4).跨縣（市）辦理巡迴醫療。
- 3.執行本方案之特約診所於執業地點，每週至少提供 5 天門診服務，每週總時數不得少於二十四小時，並包含 3 次夜診。每診次至少 2 小時以上，夜診時間應介於每日 18 時至 22 時。
- 4.申請本方案之診所可同時申請巡迴醫療服務計畫，但巡迴看診時數不列入門診服務時數計算。

- 5.執行本方案新開業之診所，倘申請條件變更，或因涉有特管辦法第三十八條至第四十條中各條所列違規情事之一者（含行政救濟程序進行中尚未執行或申請暫緩處分者），應自條件變更改次月起或保險人第一次處分函所載之停約日起即停止執行本方案。
- 6.門診時間若為行政院人事行政總處公布之假期或各縣市政府因重大天然災害停止上班（課）日，則為休診日，不須補診。

八、申請程序：

(一)申請流程

1.診所申請程序：

(1).自方案公告日起（以郵戳為憑），檢具相關申請文件向所轄保險人分區業務組提出申請（申請文件請自行備份，經受理後不予檢還）。

(2).申請資料不足需補件者，以最後補件日期為受理日。

2.保險人分區業務組核定程序：

(1).保險人分區業務組自收到申請書起 15 個工作日內（以郵戳為憑）核定並副知醫師全聯會。

(2).生效日以審查通過之次月 1 日生效。

(3).申請流程詳附件 2。

3.申復作業：

申請案經保險人各分區業務組審查不同意者，申請診所得於收受通知後 30 日內，敘明原因並檢附所需文件，以書面申請複核，惟以一次為限。保險人分區業務組應於收文日起 30 日內重行審核，並於同意日之次月 1 日生效。

(二)申請所需檢附之文件

1.申請書：「全民健康保險西醫醫療資源不足地區改善方案獎勵開業服務計畫申請書」，詳附件 9-1。

2.計畫書書面資料及檔案，詳附件 9-2。

3.醫事人員執業執照正反面清晰影本。

(三)服務內容變更申請作業及相關規定：

1.原申請之門診時間表有異動或計畫性休診者，應以書面函並檢附門診時段（人員）異動表（附件 10-1）、醫師休診單（附件 10-2），於異動或休診前 7 個工作日內，向所轄保險人分區業務組報備。

2.若為無法預期之臨時（緊急）事故，診所於臨時（緊急）事故後 24 小時內以電話並傳真（或電子郵件）向所轄保險人各分區業務組報備並啟動該診所備援醫師看診或完成緊急報備休診。

九、支付標準及醫療費用申報與審查：

(一)預算支用範圍：執行本方案產生之新開業醫療服務及巡迴醫療服務醫師、護理人員、藥事人員之報酬。

(二)保險對象應自行負擔之醫療費用：

保險對象應自行負擔之醫療費用依全民健康保險法第四十三條規定計收。若為符合全民健康保險法第四十三條第四項所訂之醫療資源缺乏地區條件之施行地區，依全民健康保險法施行細則第六十條規定，保險對象應自行負擔費用得予減免 20%。

(三)醫療服務支付原則：

1.該診所總額內核定點數（含部分負擔）以該區每點支付金額計算（含釋出交付機構之費用），但每點支付金額至少 1 元，每月最低以保障額度 20 萬元計算，至第 36 個月止。

2.如總額內核定點數（含部分負擔）超過保障額度者，以前開點數及該區每點支付金額計算，但每點金額至少 1 元。

3.管理原則：

(1) 執行本方案新開業之診所，每月應至少提供 20 天門診服務，當月門

診服務未滿 20 天者，不予支付保障額度，依申報點數核定，並由西醫基層總額一般服務預算支付。

(2)辦理本方案後第 13 個月起，若當月總服務量（含開業、巡迴醫療及釋出交付機構之醫療費用）未滿保障額度 50%，當月則予保障額度之 50% 核付。

註：依行政院人事行政總處公告之春節日數占該月份日數之比率，調整管控額度之百分比。

4.西醫基層診所同時提供新開業及巡迴醫療服務時，已接受前項 20 萬元保障者或申報點數超過 20 萬者，其巡迴醫療服務之論次費用以 30% 支付。

(三)點值結算方式：

1.本方案預算按季均分，當季預算若有結餘，可流用至下季。

2.若當季經費超出預算時，則先扣除本方案獎勵新開業服務計畫之支付金額(不含巡迴服務之「論次計酬」、診察費加成後，其餘項目以浮動點值計算，且每點支付金額不高於 1 元。

3.若全年經費尚有結餘，則進行全年結算，惟每點支付金額不高於 1 元。

4.全年結算時，全年預算不足之部門由結餘部門移撥預算進行結算，惟每點支付金額不高於 1 元。

(四)有關醫療服務支付項目及支付點數、申報及核付、專業審查、事前審查、實地審查及檔案分析，除另有規定外，悉依全民健康保險相關法規辦理。本方案醫療費用之申報，由參與本方案之各診所依相關規定每月申報（應於次月 20 日前申報）並將巡迴點看診人次回報保險人。另如明顯可歸責於診所申報案件分類錯誤，導致點值核付錯誤時，需由申報診所自行負責。

(五)特約診所申報本方案之費用，門診醫療費用點數申報格式欄位請依下述

填報：

- 1.點數清單段：「案件分類」欄位，請填報「D 4(醫療資源不足地區鼓勵加成)」。
 - 2.「特定治療項目代號(一)」欄位，請填「G 6 (新開業)」。
 - 3.若本方案案件，同時為特定疾病之醫療給付改善方案，即特定治療項目代號 E4~E8 或 N、C、R 時，則「案件分類」欄位，請填報「E1」，「特定治療項目代號(一)」，請填報特定疾病醫療給付改善方案之特定治療項目代號 E4~E8 或 N、C、R，「特定治療項目代號(二)」欄位，請填「新開業：G 6 (新開業)」。
 - 4.就醫當次併開立慢性病連續處方箋者，請填報案件分類「D 4」，特定治療項目(一)請填「新開業：G 6 (新開業)」；第 2 及 3 次調劑，案件分類為「0 8」，特定治療項目(一)請填「新開業：G 6 (新開業)」。
 - 5.執行本方案之案件分類為 D 4，特定治療代號項目(一)為 G 6 者，則列入合理門診量計算。
 - 6.處方交付之醫令項目代號於門診醫療服務醫令清單欄位 IDp3「醫令類別」欄，請依規定填寫 4 (不得另計價之藥品、檢驗(查)、診療項目或材料)，單價及點數請核實填寫。
- (六)執行本方案須依據健保卡相關作業；倘有首次加保(需出具一個月內之投保證明)及重新申辦(需出具 14 日內申辦收據)未攜帶健保卡或特殊原因未攜帶健保卡者，依規定填具例外就醫名冊(附件 6)，並由診所自存備查。未依健保卡相關作業，經保險人審核，不符資格者，不予支付。
- (七)考核程序：
- 執行本方案者，應於每年 8 月 1 日前填報上半年考核要點(附件 11-1、11-2)寄至保險人分區業務組；保險人分區業務組視需要依其自評項目

實地審查。

(八)有關預防保健服務項目中之申報，請依衛生福利部健康署『醫事服務機構辦理預防保健服務注意事項』辦理，如該注意事項未規定者，適用或比照全民健康保險相關法令之規定，其費用由健康署公務預算支應，案件分類請申報 A3。

(九)執行本方案之診所若併同提供健康署之「醫療院所戒菸服務補助計畫」服務，須報經健康署核准，並依該計畫規定辦理。費用並由該署公務預算支應，案件分類請申報 B7。

十、執行報告：

執行本方案者，應於每年該計畫執行結束或年度結束後 10 個工作日內，檢送執行報告至保險人分區業務組。執行報告之格式，詳附件 12-1、12-2，執行報告之內容與繳交時程，將作為下年度審查之依據。

十一、相關規範：

(一)計畫執行期間，經保險人各分區業務組評核、稽查，如發現申辦診所提供之醫療服務內容有違背本方案目的或規定時，保險人各分區業務組得終止該診所計畫之執行。另診所如對本方案之執行有疑義，得函詢保險人分區業務組，由保險人分區業務組予以函復釋義，並副知保險人及醫師全聯會。

(二)申復作業：因條件變更或涉有特管辦法第三十八條至第四十條中各條所列違規情事之一者，經保險人分區業務組審核停止本項服務，診所得於收受通知後 30 日內，以書面申請複核，惟以一次為限。

十二、本方案由保險人與相關醫事團體共同研訂後，送健保會備查，並報請主管機關核定後公告實施。屬給付項目及支付標準者，依全民健

康保險法第四十一條第一項程序辦理，餘屬執行面之修正，由保險人逕行修正公告。

104 年度全民健康保險西醫醫療資源不足地區改善方案實施鄉鎮(市/區)一覽表

業務組	縣市	鄉鎮 (市/區)	承作單位	業務組	縣市	鄉鎮 (市/區)	承作單位
臺北業務組	新北市	坪林區	基層診所	中區業務組	彰化縣	(埔鹽鄉)	基層診所
		萬里區	基層診所			(田尾鄉)	基層診所
		*三峽區	基層診所			大村鄉	基層診所
		(雙溪區)	基層診所			社頭鄉	基層診所
		石門區	基層診所			(線西鄉)	基層診所
		石碇區	醫院			(芳苑鄉)	基層診所
		三芝區	醫院			(福興鄉)	基層診所
		*平溪區	醫院			伸港鄉	醫院
		貢寮區	醫院			芬園鄉	醫院
	基隆市	*七堵區	基層診所			永靖鄉	醫院
	宜蘭縣	壯圍鄉	基層診所			大城鄉	醫院
		(三星鄉)	基層診所			竹塘鄉	醫院
		(五結鄉)	基層診所			溪州鄉	醫院
		頭城鎮	基層診所			集集鎮	基層診所
冬山鄉		基層診所	魚池鄉	基層診所			
北區業務組	桃園市	觀音區	醫院	南區業務組	南投縣	名間鄉	基層診所
	新竹縣	芎林鄉	基層診所			(國姓鄉)	基層診所
		(峨眉鄉)	基層診所			中寮鄉	基層診所
		(橫山鄉)	基層診所			鹿谷鄉	醫院
		寶山鄉	醫院			(古坑鄉)	基層診所
		北埔鄉	醫院			(二崙鄉)	基層診所
	苗栗縣	造橋鄉	基層診所			(東勢鄉)	基層診所
		(獅潭鄉)	基層診所			水林鄉	基層診所
		三灣鄉	基層診所		*崙背鄉	基層診所	
		西湖鄉	基層診所		褒忠鄉	基層診所	
		公館鄉	基層診所		* (四湖鄉)	基層診所	
		銅鑼鄉	基層診所		*口湖鄉	基層診所	
		南庄鄉	醫院		(大埤鄉)	基層診所	
	中區業務組	臺中市	(大安區)		基層診所	(元長鄉)	基層診所
*(新社區)			基層診所	*荊桐鄉	醫院		
*(石岡區)			基層診所	林內鄉	醫院		
外埔區			基層診所	臺西鄉	醫院		
神岡區			基層診所	(布袋鎮)	基層診所		
彰化縣		*埤頭鄉	基層診所	*溪口鄉	基層診所		
		二水鄉	基層診所	鹿草鄉	基層診所		

南區業務組	嘉義縣	(番路鄉)	基層診所	高屏業務組	高雄市	六龜區	基層診所
		*新港鄉	基層診所			杉林區	醫院
		水上鄉	基層診所			甲仙區	醫院
		(義竹鄉)	基層診所		屏東縣	*佳冬鄉	基層診所
		中埔鄉	基層診所			(新園鄉)	基層診所
		(六腳鄉)	基層診所			車城鄉	醫院
		(東石鄉)	基層診所			九如鄉	醫院
		梅山鄉	基層診所			萬巒鄉	醫院
	臺南市	東山區	基層診所			鹽埔鄉	醫院
		後壁區	基層診所			竹田鄉	醫院
		西港區	基層診所			南州鄉	醫院
		關廟區	基層診所			枋山鄉	醫院
		下營區	基層診所			滿州鄉	醫院
		*學甲區	基層診所		花蓮縣	光復鄉	基層診所
		*(左鎮區)	基層診所			吉安鄉	基層診所
		(龍崎區)	基層診所			* (壽豐鄉)	基層診所
		*楠西區	基層診所	(富里鄉)		基層診所	
		(南化區)	基層診所	* (瑞穗鄉)		醫院	
		官田區	基層診所	*玉里鎮		醫院	
		(七股區)	基層診所	臺東縣		(大武鄉)	基層診所
北門區	基層診所	(太麻里鄉)	基層診所				
大內區	醫院	* (長濱鄉)	基層診所				
將軍區	醫院	(東河鄉)	基層診所				
高雄市	(田寮區)	基層診所	鹿野鄉		基層診所		
	(內門區)	基層診所	*成功鎮		醫院		
	(永安區)	基層診所					
高屏業務組							

註：

1. 經修正公告 104 年度施行鄉鎮 (市/區)，共計 121 個(基層診所：88 個；醫院：33 個)。
2. 加括弧部分為兒科加強區。
3. 申請巡迴地點僅限當地衛生主管機關或轄區分區業務組認定屬醫療資源不足之地點，加註*。

全民健康保險西醫醫療資源不足地區改善方案申請流程

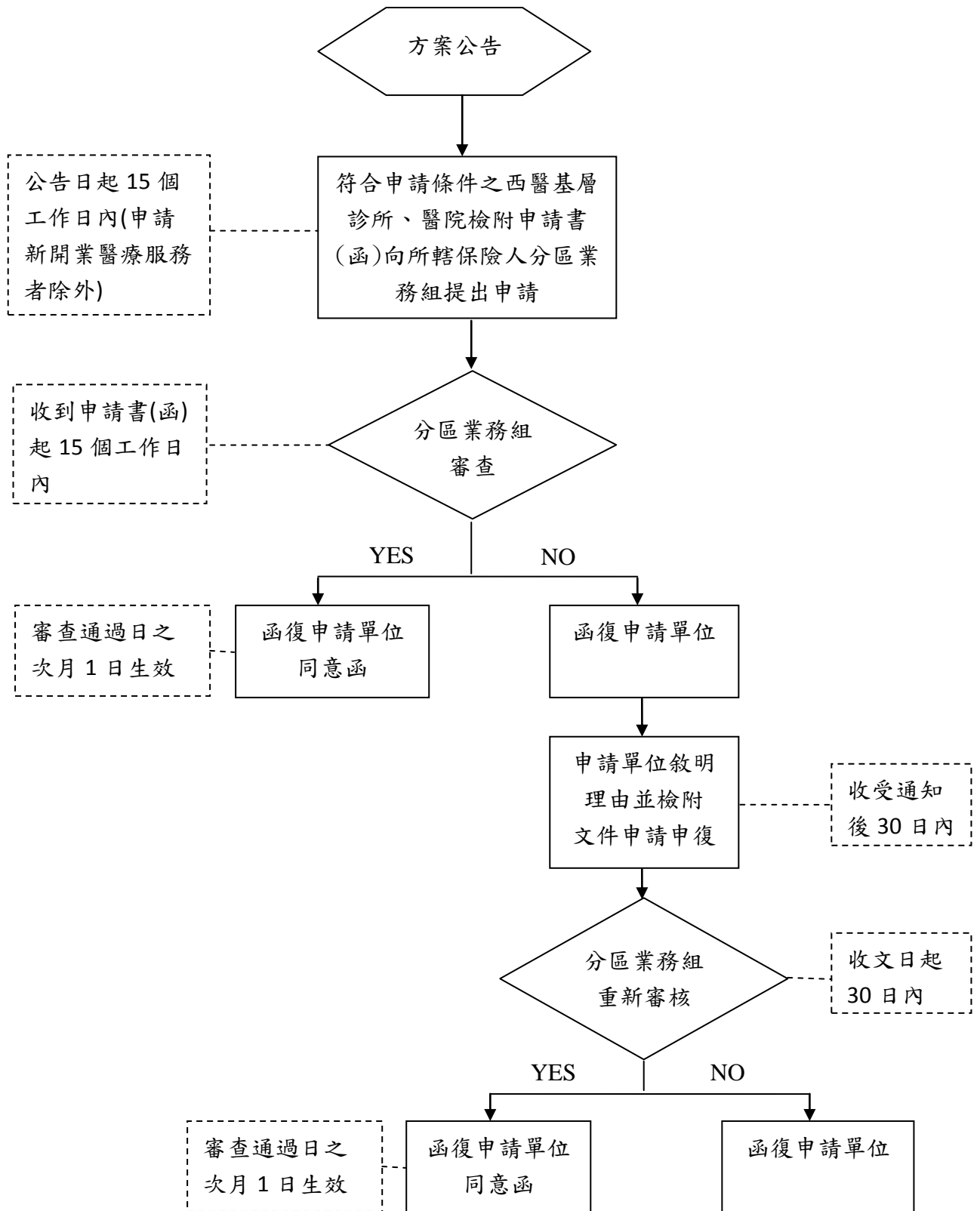

考核流程：

1. 執行本方案之巡迴醫療服務應逐次填寫醫療報酬申請表（如附件 5）並於次月 20 日前將書面資料及電子檔案分別向所轄保險人分區業務組申報。
2. 執行本方案者：於 8 月 1 日前填報上半年考核要點（附件 7-1、7-2），寄至保險人分區業務組。
3. 執行本方案者，應於計畫執行結束或年度結束後 10 個工作日內，繳交執行報告至保險人分區業務組。

全民健康保險西醫醫療資源不足地區改善方案 巡迴醫療服務計畫申請書

保險人分區業務組： 分區 填表日期： 年 月 日

基本資料	診所/醫院名稱		聯絡電話	()																	
	診所/醫院代號		負責醫師姓名																		
	郵遞區號		聯絡地址																		
	申請服務地區	縣市			鄉鎮(市/區)						村(里)										
申請服務內容	申請項目：																				
	1.醫事人員															診所(衛生所)/醫院					印
	巡迴醫師科別：																				
	巡迴醫師姓名：																				
	巡迴護理人員姓名：															執業醫師簽名：					印
巡迴藥事人員姓名：																					
2.巡迴服務時間(請填寫時數)：共 小時/週																					
星期一			星期二			星期三			星期四			星期五			星期六			星期日			
上午	下午	夜間	上午	下午	夜間	上午	下午	夜間	上午	下午	夜間	上午	下午	夜間	上午	下午	夜間	上午	下午	夜間	
村(里)	村(里)	村(里)	村(里)	村(里)	村(里)	村(里)	村(里)	村(里)	村(里)	村(里)	村(里)	村(里)	村(里)	村(里)	村(里)	村(里)	村(里)	村(里)	村(里)	村(里)	
分區業務組意見：																					
審核情形	<input type="checkbox"/> 同意																				
	<input type="checkbox"/> 申請日前2年未涉有全民健康保險醫事服務機構特約及管理辦法第38條至40條所列違規情事。																				
	<input type="checkbox"/> 前一年度執行本方案且達到平均每診次5人以上(診療人次計算不含預防保健、戒菸案件)。																				
	<input type="checkbox"/> 計畫書內容符合方案需求																				
	<input type="checkbox"/> 不同意，原因：																				
申請通過日期： 年 月 日																					
申請通過函號：																					

全民健康保險西醫醫療資源不足地區改善方案 巡迴醫療服務計畫書

- 一、前言：請敘述本方案產生之背景，包括方案實施地區問題狀況等。
- 二、目的：請分點具體列述本方案所要達成之目標。
- 三、巡迴醫療服務地區現況分析：請依下列項目分別具體列述相關內容。
 - (一)巡迴醫療服務地區及人口分布：請具體詳述巡迴醫療服務之地區面積、性別年齡分布、當地戶籍人口數等相關資料。
 - (二)地理環境概況及交通情形：請簡要敘述巡迴醫療服務地區地理環境概況並檢附巡迴醫療地點地址及簡要地圖、當地對外交通情形、及巡迴醫療地點最鄰近醫療院所之名稱、車程與里程等。
 - (三)醫療需求情形：目前醫療服務使用狀況、醫療需求，以及方案提供醫療服務之內容。
- 四、執行計畫：
 - (一)醫療人力資源：請詳述包括專任醫事人員名單、身分證號、及專任醫事人員之備援名單（西醫基層診所每一巡迴醫事人員之備援人員各以 1 名為限，並以專任人員為優先，若無，得由其他診所支援；該年度實際備援總次數不得大於原申請巡迴醫療總次數之四分之一）。
 - (二)經費評估：請詳述經費評估之方法及內容，經費請依支付標準表之項目及點數評估。
- 五、評估預期效益：明訂評估方案之預期效益：詳述計畫實施預期將達成之效益，並表列各項預定達成指標以利審查(需包含平均每診看診人次目標數)。
- 六、書寫格式：以 word 形式建檔，A4 版面，由左而右，由上而下，(標)楷書 14 號字型，橫式書寫。

全民健康保險西醫醫療資源不足地區改善方案
巡迴醫療服務計畫門診時段(人員)異動表

門診時段(人員)異動表		填表日期： 年 月 日																																	
基本資料	診所/醫院名稱及醫事機構代號	聯絡電話	()																																
	診所/醫院地址及郵遞區號																																		
	申請服務地區	縣市	鄉鎮(市/區) 村(里)																																
	變更 <input type="checkbox"/> 巡迴時段 <input type="checkbox"/> 支援(巡迴)科別(醫院適用)																																		
	變更 <input type="checkbox"/> 醫師姓名 <input type="checkbox"/> 護理人員姓名 <input type="checkbox"/> 藥事人員姓名																																		
變更原因																																			
<p>(一)原門診時段： 年 月 日起至 年 月 日</p> <table border="1" style="width:100%; border-collapse: collapse; text-align: center;"> <tr> <td></td> <td>一</td> <td>二</td> <td>三</td> <td>四</td> <td>五</td> <td>六</td> <td>日</td> </tr> <tr> <td>上午時間</td> <td></td> <td></td> <td></td> <td></td> <td></td> <td></td> <td></td> </tr> <tr> <td>下午時間</td> <td></td> <td></td> <td></td> <td></td> <td></td> <td></td> <td></td> </tr> <tr> <td>晚上時間</td> <td></td> <td></td> <td></td> <td></td> <td></td> <td></td> <td></td> </tr> </table> <p>合計 節/週</p>					一	二	三	四	五	六	日	上午時間								下午時間								晚上時間							
	一	二	三	四	五	六	日																												
上午時間																																			
下午時間																																			
晚上時間																																			
<p>(二)變更門診時段： 年 月 日起至 年 月 日</p> <table border="1" style="width:100%; border-collapse: collapse; text-align: center;"> <tr> <td></td> <td>一</td> <td>二</td> <td>三</td> <td>四</td> <td>五</td> <td>六</td> <td>日</td> </tr> <tr> <td>上午時間</td> <td></td> <td></td> <td></td> <td></td> <td></td> <td></td> <td></td> </tr> <tr> <td>下午時間</td> <td></td> <td></td> <td></td> <td></td> <td></td> <td></td> <td></td> </tr> <tr> <td>晚上時間</td> <td></td> <td></td> <td></td> <td></td> <td></td> <td></td> <td></td> </tr> </table> <p>合計 節/週</p>					一	二	三	四	五	六	日	上午時間								下午時間								晚上時間							
	一	二	三	四	五	六	日																												
上午時間																																			
下午時間																																			
晚上時間																																			
<p>(三)經費預估：</p> <p>原為：</p> <p>平日 節/週</p> <p>夜間 節/週</p> <p>假日 節/週</p> <p>預估總經費： 元</p> <p>變更為：</p> <p>平日 節/週</p> <p>夜間 節/週</p> <p>假日 節/週</p> <p>預估總經費： 元</p> <p>金額變動計 元</p>		<p>診所(衛生所)/醫院</p> <div style="border: 1px solid black; width: 60px; height: 40px; margin: 20px auto; text-align: center;">印</div> <p>診所(衛生所)執業醫師簽名： <div style="border: 1px solid black; width: 60px; height: 40px; display: inline-block; vertical-align: middle; text-align: center;">印</div></p>																																	
<p>註：本表使用於變更支援(巡迴)時間，例如週一下午之巡迴改至週四夜間，或增加支援(巡迴)時段，若為短期之請假，請使用醫師休診單。</p>																																			

全民健康保險西醫醫療資源不足地區改善方案

巡迴醫療服務計畫巡迴地點異動表

巡迴地點異動表		填表日期： 年 月 日		
基本資料	診所/醫院名稱及醫事機構代號	聯絡電話 ()		
	診所/醫院地址及郵遞區號			
	申請服務地區	縣市	鄉鎮 (市/區)	村(里)
	巡迴醫師姓名			
	變更原因			
<p>(一).變更巡迴地點</p> <p>擬自 年 月 日起至 月 日，每週 之 時 分至 時 分 之巡迴醫療，地點由 縣市 鄉鎮 (市/區) 村(里) 路 號 改至 縣市 鄉鎮 (市/區) 村(里) 路 號</p> <p>(二).單次巡迴地點之變更</p> <p>擬將中華民國 年 月 日週 之 時 分至 時 分 之巡迴醫療，地點由 縣市 鄉鎮 (市/區) 村(里) 路 號 改至 縣市 鄉鎮 (市/區) 村(里) 路 號</p>				
<p>診所(衛生所)/醫院 印</p> <p>診所(衛生所)執業醫師簽名： 印</p>				

全民健康保險西醫醫療資源不足地區改善方案
巡迴醫療服務計畫醫師休診單

醫師休診單		填表日期： 年 月 日	
基本資料	診所名稱及醫事機構代號	聯絡電話 ()	
	申請服務地區	縣市	鄉鎮(市/區)
	休診 <input type="checkbox"/> 醫師姓名 <input type="checkbox"/> 巡迴時段		
	休診原因		
<p>休診時間：</p> <p>1. 年 月 日 時起 至 年 月 日 時止</p> <p>2. 年 月 日 時起 至 年 月 日 時止</p> <p>3. 年 月 日 時起 至 年 月 日 時止</p> <p>合計 時段</p>			
<p>註：本表使用於醫師短期請假，若欲變更支援(巡迴)時間，請使用門診時段(人員)異動表。</p>			
<p>診所(衛生所)</p> <div style="text-align: center; margin: 10px 0;"> <div style="border: 1px solid black; width: 40px; height: 40px; display: inline-block; text-align: center; vertical-align: middle;">印</div> </div> <p style="margin-top: 20px;">執業醫師簽名： _____</p> <div style="text-align: center; margin-top: 10px;"> <div style="border: 1px solid black; width: 40px; height: 40px; display: inline-block; text-align: center; vertical-align: middle;">印</div> </div>			

全民健康保險西醫醫療資源不足地區醫師、護理人員及藥事人員巡迴醫療報酬申請表

受 理 日 期				受 理 編 號							
醫事服務機構名稱				醫 事 服 務 機 構 代 號							
編號	請領人姓名	請領人身分證字號	支 付 別	日期	鄉鎮(市/區)名	村(里)名	地點	診療人次	到宅服務人次	總診療人次	申請金額
1.											
2.											
3.											
4.											
5.											
6.											
7.											
8.											
9.											
10.											
11.											
12.											
13.											
14.											
15.											
16.											
17.											
18.											
19.											
20.											
本頁小計											
總 表	項目	申請次數	診 療 人 次	到 宅 服 務 人 次	總 診 療 人 次	每次申請金額	申請金額總數				
	支付別										
	P2005C 案件										
	P2006C 案件										
	P2007C 案件										
	P2008C 案件										
	P2009C 案件										
P2010C 案件											
總計											
負責醫師姓名:		一.本項巡迴醫療應經當地衛生主管機關許可，並報經保險人分區業務組同意始得支付。									
醫事服務機構地址:		二.編號：每月填送均自 1 號起編。總表欄：於最後一頁填寫；診療人次：填寫當次診療之人次。支付別為護理人員報酬項目，本欄不用填寫。									
電話:		三. 支付別：西醫： P2005C 西醫基層醫療資源不足地區巡迴醫療服務醫師報酬（一般日,每次） P2006C 西醫基層醫療資源不足地區巡迴醫療服務醫師報酬（例假日,每次） P2007C 西醫基層醫療資源不足地區巡迴醫療服務護理人員報酬（一般日,每次） P2008C 西醫基層醫療資源不足地區巡迴醫療服務護理人員報酬（例假日,每次） P2009C 西醫基層醫療資源不足地區巡迴醫療服務藥事人員報酬（一般日,每次） P2010C 西醫基層醫療資源不足地區巡迴醫療服務藥事人員報酬（例假日,每次）									
印信:		四.填寫時請依同一支付別集中申報，同一請領人姓名亦應集中申報。									
		五.本申請表應於次月二十日前連同門診費用申報寄保險人分區業務組，惟請另置於信封內，並於信封上註明「申請西醫醫療資源不足地區改善方案巡迴醫療報酬」（論次計酬）。									
		六.診療人次計算不含預防保健、戒菸案件。總診療人次=診療人次+到宅服務人次。									

全民健康保險特約診所例外就醫名冊

特約診所/醫院名稱：

特約診所/醫院代號：

日期	就醫類別	姓名	出生日期	身分證字號	連絡電話	地址	無卡原因
	<input type="checkbox"/> 門、急診 <input type="checkbox"/> 住院				(公): (宅): 手機:		<input type="checkbox"/> 已加保未領到卡 <input type="checkbox"/> 遺失、毀損換發期間 <input type="checkbox"/> 20歲以下兒少 <input type="checkbox"/> 懷孕婦女
	<input type="checkbox"/> 門、急診 <input type="checkbox"/> 住院				(公): (宅): 手機:		<input type="checkbox"/> 已加保未領到卡 <input type="checkbox"/> 遺失、毀損換發期間 <input type="checkbox"/> 20歲以下兒少 <input type="checkbox"/> 懷孕婦女
	<input type="checkbox"/> 門、急診 <input type="checkbox"/> 住院				(公): (宅): 手機:		<input type="checkbox"/> 已加保未領到卡 <input type="checkbox"/> 遺失、毀損換發期間 <input type="checkbox"/> 20歲以下兒少 <input type="checkbox"/> 懷孕婦女

註：1.本表請醫療院所自存備查。

2.本表請診所自行印製使用。

3.門診、住院醫療費用點數清單就醫序號代碼：

(1)已加保未領到卡及遺失、毀損換發期間請填 C001。

(2)20歲以下兒少請填 C002。

(3)懷孕婦女請填 C003。

全民健康保險西醫醫療資源不足地區改善方案考核要點

巡迴醫療服務院所評核表

填報日期： 年 月 日

一、考核院所名稱： _____ ；院所代號： _____

二、執行方案地點(巡迴點)：

※由執行本方案之診所、醫院，於 8 月 1 日前填報本表，以書面或電子檔案繳交照片送交保險人分區業務組，並由保險人分區業務組人員視需要依其自評項目或實地至診所、醫院執業(巡迴)地點審查。逾期未繳交者，保險人分區業務組得列入優先審查。

三、考核項目：

(一)診療服務評核(實地考核或電話抽查)(附 2 張照片)：(共 20 分)

1、是否有中低收入戶減免掛號費？ 是(5 分) 否(0 分)

2、巡迴招牌及告示診療科目、時段、地點等資訊是否明顯、清楚？

明顯(7 分) 不明顯(1 分) 無(0 分)

3、是否有「全民健保醫療巡迴服務」之標誌或海報？ 是(8 分)否(0 分)

(二)民眾意見評核：診所、醫院先自評並繳回問卷，至少 10 名以上，共 34 分。《民眾滿意度調查表(詳附件 7-2)之結果平均後計分 _____ 分》。

(三)實際巡迴服務內容評核：(共 46 分)

1、巡迴醫療活動，紅布條(海報)或宣傳衛教單張。(10 分)

(內容：診療科目、時段、地點，附 1 張照片)

2、行動不便者到宅診療給藥服務及訪視(附 1 張照片) (4 分)

註：到宅服務個案可由村/里長或長期照顧管理中心等單位轉介。

3、詳細解釋用藥安全(附 1 張照片)。(7 分)

4、空間及環境清潔衛生(附 1 張照片)。

非常乾淨(5 分) 尚可(3 分) 待改進

5、診療設備(附 2 張照片)：醫療時穿工作服、血壓計、口罩、手套、藥物、棉枝紗布、消毒設備(酒精棉花)、洗手設備、病歷……等。

5 種以上(5 分) 4 種(4 分) 3 種(3 分) 2 種(2 分)

1 種(1 分)

6、平均每診看診人次。10 人次(含)以上(5 分) 不足 10 人次

7、使用健保卡讀卡設備並依規定上傳資料。是(10 分) 否

(四)綜合討論及評分(共100分):總分 《含第(一)至(三)部分》

1.優:96分以上。

2.良:81~95分。

3.觀察:71~80分,觀察一季要求改善,明年仍未達80分以上,則不予執行本方案。

4.輔導:70分以下者,輔導一季要求改善,複核未改善者,終止執行本方案。

四、依考核項目提供並註明符合主題之相片:

(一)診療服務評核:如巡迴招牌及告示診療相關資訊是否明顯、清楚等(2張)

(二)推展巡迴(開業)醫療活動,紅布條(海報)或宣傳衛教單張(1張)

(三)行動不便者到宅診療給藥服務及訪視(1張)

(四)解釋用藥安全(1張)

(五)空間及環境清潔衛生(1張)

(六)診療設備(2張)

全民健康保險西醫醫療資源不足地區改善方案考核要點 巡迴醫療服務民眾滿意度調查表

親愛的女士/先生：

您好！健保署為增進就醫可近性及改善醫療資源不足地區西醫醫療服務，懇請您利用幾分鐘時間填寫這份問卷，提供您寶貴的意見，做為我們改進的方向，謝謝。以下的問題，請您就本次就醫的經驗作答。敬祝 健康快樂

1、請問您對此西醫醫療服務滿意度如何？（共 18 分）

- (1)候診時間 非常滿意(3分)滿意(1分) 尚可不滿意 非常不滿意
- (2)醫療效果 非常滿意(3分)滿意(1分) 尚可不滿意 非常不滿意
- (3)醫療設備 非常滿意(3分)滿意(1分) 尚可不滿意 非常不滿意
- (4)醫師服務態度非常滿意(3分)滿意(1分)尚可不滿意 非常不滿意
- (5)語言溝通能力非常滿意(3分)滿意(1分)尚可不滿意 非常不滿意
- (6)門診時段 非常滿意(3分)滿意(1分)尚可不滿意 非常不滿意

2、請問您對此西醫服務據點就醫滿意度如何？(共 16 分)

(1)您今天花多久時間到達巡迴地點?(僅指去程)

- 10 分鐘以內(4 分) 11~30 分鐘(2 分) 30 分鐘~1 小時(1 分)

(2)您到巡迴地點看病是否方便?

- 非常方便(4 分) 方便(2 分) 普通(1 分) 不方便(0 分)

(3)是否有不當收取費用情形? 是(0 分) 否(4 分)

(4)您接受此西醫醫療服務感覺有那方面不錯？(可複選，最多 4 個)

- 設備好(1 分) 醫師技術好(1 分) 環境衛生(1 分)
- 候診時間短(1 分) 服務態度親切有禮(1 分) 方便(1 分)
- 重視病人意見(1 分) 提供充足醫療常識(1 分) 藥有效(1 分)

謝謝您!撥空填寫本問卷調查表

鄉鎮(市/區)

村(里)

診所/醫院

年 月 日

全民健康保險西醫醫療資源不足地區改善方案 巡迴醫療服務計畫執行報告封面

保險人分區業務組：

分區

填表日期：

年 月 日

基本資料	診所/醫院名稱											聯絡電話	()								
	診所/醫院代號											負責醫師姓名									
	郵遞區號											聯絡地址									
	申請服務地區	縣市										鄉鎮(市/區) 村(里)									
申請服務內容	申請項目：																				
	1. 醫事人員 巡迴醫師科別：																				
	巡迴醫師姓名：																				
	2. 巡迴服務時間 (請填寫時數)：共 小時/週																				
	星期一			星期二			星期三			星期四			星期五			星期六			星期日		
	上午	下午	夜間	上午	下午	夜間	上午	下午	夜間	上午	下午	夜間	上午	下午	夜間	上午	下午	夜間	上午	下午	夜間
	村	村	村	村	村	村	村	村	村	村	村	村	村	村	村	村	村	村	村	村	村
	(里)	(里)	(里)	(里)	(里)	(里)	(里)	(里)	(里)	(里)	(里)	(里)	(里)	(里)	(里)	(里)	(里)	(里)	(里)	(里)	(里)
	1. 計畫執行期間：自 年__月__日起至 年__月__日止，共 個月																				
	2. 申報經費概算：																				
項目		科目		數量 (單位:診/年)			單價			總金額			備註								
醫師報酬							平日:4,500 假日:5,500														
配合巡迴護理人員報酬							平日:1,200 假日:1,700														
配合巡迴藥事人員報酬							平日:1,200 假日:1,700														
合計																					
成果評估：																					
實施總診次		實施總人次		經費總點數		平均每診次點數		平均每人次點數		平均每診次服務人次(總平均)		平均每巡迴點服務人次		原計畫執行目標人次		服務人次達成比例					
對本方案之建議：																					

全民健康保險西醫醫療資源不足地區改善方案 巡迴醫療服務計畫執行報告內容

一、對就醫便利性之影響：

就醫總人數、就醫率、患者人口性別、年齡之分布情形…等。

二、民眾利用情形：每診次服務人次分佈等。

三、民眾滿意度分析與評估：

- (一)候診時間滿意度百分比。
- (二)醫療效果滿意度百分比。
- (三)醫療設備滿意度百分比。
- (四)醫師服務態度滿意度百分比。
- (五)語言溝通能力滿意度百分比。
- (六)門診時段滿意度百分比。
- (七)就診路程花費時間百分比。
- (八)就診方便性百分比。

四、具體呈現民眾健康結果改善。

五、其他。如：所遇的問題及解決方針

- (一)交通流線及道路狀況。
- (二)當地居民的就醫行為及人文背景。
- (三)巡迴範圍、區域及執行困難之原因。
- (四)政策、計劃、規範、經費的明確性及永續性。

六、檢討與建議（請詳實敘述檢討優點及缺點）。

七、結論及未來改善方案（請詳實敘述）。

八、書寫格式：以 word 建檔，A4 版面，由左而右，由上而下，標楷體 14 號字型，橫式書寫。

全民健康保險西醫醫療資源不足地區改善方案 獎勵開業服務計畫申請書

保險人分區業務組： 分區 填表日期： 年 月 日

基本資料	診所名稱		聯絡電話	()				
	診所代號		負責醫師姓名					
	郵遞區號		聯絡地址					
	申請服務地區	縣市		鄉鎮(市/區)		村(里)		
申請服務內容	門診服務時間 (請填寫門診時數)：共 小時／週							
	項目	星期一	星期二	星期三	星期四	星期五	星期六	星期日
	上午 時 間							
	下午 時 間							
	晚上 時 間							
審核情形	分區業務組意見：							
	<input type="checkbox"/> 同意 <input type="checkbox"/> 申請日前2年未涉有全民健康保險醫事服務機構特約及管理辦法第38條至40條所列 違規情事。 <input type="checkbox"/> 計畫書內容符合方案需求							
	<input type="checkbox"/> 不同意，原因：							
	申請通過日期： 年 月 日 申請通過函號：							

全民健康保險西醫醫療資源不足地區改善方案 獎勵開業服務計畫書

- 一、前言：請敘述本方案產生之背景，包括方案實施地區問題狀況等。
- 二、目的：請分點具體列述本方案所要達成之目標。
- 三、開業地區現況分析：請依下列項目分別具體列述相關內容。
 - (一) 執業地區及人口分布：請具體詳述開業服務之地區面積、性別年齡分布、當地戶籍人口數等相關資料。
 - (二) 地理環境概況及交通情形：請簡要敘述開業服務地區地理環境概況並檢附開業服務地點地址及簡要地圖、當地對外交通情形、及開業服務地點最鄰近醫療院所之名稱、車程與里程等。
 - (三) 醫療需求情形：目前醫療服務使用狀況、醫療需求，以及方案提供醫療服務之內容。
- 四、執行計畫：

醫療人力資源：請詳述醫事人力、門診服務時間等情形。
- 五、評估預期效益：明訂評估方案之預期效益：詳述計畫實施預期將達成之效益，並表列各項預定達成指標以利審查(需包含平均每診看診人次目標數)。
- 六、書寫格式：以 word 形式建檔，A4 版面，由左而右，由上而下，(標)楷書 14 號字型，橫式書寫。

全民健康保險西醫醫療資源不足地區改善方案
獎勵開業服務計畫門診時段(人員)異動表

門診時段(人員)異動表		填表日期： 年 月 日					
基本資料	診所名稱及醫事機構代號	聯絡電話 ()					
	診所地址及郵遞區號						
	申請服務地區	縣市		鄉鎮(市/區)		村(里)	
	變更 <input type="checkbox"/> 醫師姓名 <input type="checkbox"/> 護理人員姓名 <input type="checkbox"/> 藥事人員姓名						
	變更原因						
變更門診時段：							
(一)原門診時段： 年 月 日起至 年 月 日							
	一	二	三	四	五	六	日
上午時間							
下午時間							
晚上時間							
合計	天 小時/週						
(二)變更門診時段： 年 月 日起至 年 月 日							
	一	二	三	四	五	六	日
上午時間							
下午時間							
晚上時間							
合計	天 小時/週						
診所(衛生所)							
<div style="border: 1px solid black; width: 60px; height: 40px; margin: 0 auto; display: flex; align-items: center; justify-content: center;">印</div>							
執業醫師簽名： _____							
<div style="border: 1px solid black; width: 60px; height: 40px; margin: 0 auto; display: flex; align-items: center; justify-content: center;">印</div>							
註：本表依「西醫醫療資源不足地區獎勵開業服務計畫」之第八項執行內容及相關規定辦理。							

全民健康保險西醫醫療資源不足地區改善方案
獎勵開業服務計畫醫師休診單

醫師休診單		填表日期： 年 月 日		
基本資料	診所名稱		聯絡電話 ()	
	醫事機構代號			
	申請服務地區	縣市	鄉鎮(市/區)	村(里)
	休診醫師姓名			
	休診原因			
休診時間：				
1. 年 月 日 時起 至 年 月 日 時止 2. 年 月 日 時起 至 年 月 日 時止 3. 年 月 日 時起 至 年 月 日 時止				
合計 月 天 小時				
註：本表依「西醫醫療資源不足地區獎勵開業服務計畫」之第八項執行內容及相關規定辦理。				
診所(衛生所)				
<div style="border: 1px solid black; width: 40px; height: 40px; display: inline-block; margin: 0 auto;">印</div>				
執業醫師簽名：_____				
<div style="border: 1px solid black; width: 40px; height: 40px; display: inline-block; margin: 0 auto;">印</div>				

全民健康保險西醫醫療資源不足地區改善方案考核要點 獎勵開業服務計畫診所評核表

填報日期： 年 月 日

一、考核診所名稱： _____ ；診所代號： _____

二、執行方案地點： _____ 鄉鎮(市/區) _____ 村(里)

※由執行本方案之診所，於 8 月 1 日前填報本表，以書面或電子檔案繳交照片送交保險人分區業務組，並由保險人分區業務組人員視需要依其自評項目或實地至診所地點審查。

三、考核項目：

(一)診療服務評核(實地考核或電話抽查評核)(附 2 張照片)：(共 27 分)

1、是否有中低收入戶減免掛號費？ 是(9分) 否(0分)

2、診所招牌及告示診療科目、時段、地點等資訊是否明顯、清楚？

明顯(10分) 不明顯(1分) 無(0分)

3、是否有「全民健保醫療服務」之標誌或海報？ 是(8分) 否(0分)

(二)民眾意見評核：診所、醫院先自評並繳回問卷，至少 10 名以上，共 34 分。《民眾滿意度調查表(詳附件 11-2)之結果平均後計分 _____ 分》。

(三)實際開業服務內容評核：(共 39 分)

1、開業醫療活動，紅布條(海報)或宣傳衛教單張。(10分)

(內容：診療科目、時段、地點，附 1 張照片)

2、詳細解釋用藥安全(附 1 張照片)。(9分)

3、空間及環境清潔衛生(附 1 張照片)。

非常乾淨(5分) 尚可(3分) 待改進

4、診療設備(附 2 張照片)：醫療時穿工作服、血壓計、口罩、手套、藥物、棉枝紗布、消毒設備(酒精棉花)、洗手設備、病歷……等。

5種以上(5分) 4種(4分) 3種(3分) 2種(2分)

1種(1分)

5、使用健保卡讀卡設備並依規定上傳資料。是(10分) 否

(四)綜合討論及評分 (共 100 分): 總分 《含第(一)至(三)部分》

1.優: 95 分以上。

2.良: 81~94 分。

3.觀察: 71~80 分, 觀察一季要求改善, 明年仍未達 80 分以上, 則不予執行本方案。

4.輔導: 70 分以下者, 輔導一季要求改善, 複核未改善者, 終止執行本方案。

四、依考核項目提供並註明符合主題之相片:

(一)診療服務評核:如診所招牌及告示診療相關資訊是否明顯、清楚等(2 張)

(二)推展開業醫療活動, 紅布條(海報)或宣傳衛教單張(1 張)

(三)解釋用藥安全(1 張)

(四)空間及環境清潔衛生(1 張)

(五)診療設備(2 張)

全民健康保險西醫醫療資源不足地區改善方案考核要點 獎勵開業服務計畫民眾滿意度調查表

親愛的女士/先生：

您好！健保署為增進就醫可近性及改善醫療資源不足地區西醫醫療服務，懇請您利用幾分鐘時間填寫這份問卷，提供您寶貴的意見，做為我們改進的方向，謝謝。以下的問題，請您就本次就醫的經驗作答。敬祝 健康快樂

1、請問您對此西醫醫療服務滿意度如何？（共 18 分）

- (1)候診時間 非常滿意(3分) 滿意(1分) 尚可 不滿意 非常不滿意
- (2)醫療效果 非常滿意(3分) 滿意(1分) 尚可 不滿意 非常不滿意
- (3)醫療設備 非常滿意(3分) 滿意(1分) 尚可 不滿意 非常不滿意
- (4)醫師服務態度 非常滿意(3分) 滿意(1分) 尚可 不滿意 非常不滿意
- (5)語言溝通能力 非常滿意(3分) 滿意(1分) 尚可 不滿意 非常不滿意
- (6)門診時段 非常滿意(3分) 滿意(1分) 尚可 不滿意 非常不滿意

2、請問您對此西醫服務據點就醫滿意度如何？（共 16 分）

(1)您今天花多久時間到達診所？(僅指去程)

- 10 分鐘以內(4 分) 11~30 分鐘(2 分) 30 分鐘~1 小時(1 分)

(2)您到診所看病是否方便？

- 非常方便(4分) 方便(2分) 普通(1分) 不方便(0分)

(3)是否有不當收取費用情形？ 是(0分) 否(4分)

(4)您接受此西醫醫療服務感覺有那方面不錯？（可複選，最多 4 個）

- 設備好(1分) 醫師技術好(1分) 環境衛生(1分)
- 候診時間短(1分) 服務態度親切有禮(1分) 方便(1分)
- 重視病人意見(1分) 提供充足醫療常識(1分) 藥有效(1分)

謝謝您！撥空填寫本問卷調查表

鄉鎮(市/區)

村(里)

診所

年 月 日

全民健康保險西醫醫療資源不足地區改善方案
獎勵開業服務計畫執行報告封面

保險人分區業務組：

分區

填表日期： 年 月 日

基本資料	診所名稱		聯絡電話	()
	診所代號		負責醫師姓名	
	郵遞區號		聯絡地址	
	申請服務地區	縣市	鄉鎮(市/區)	村(里)

申請服務內容

門診服務時間 (請填寫門診時數)：共 小時/週

項目	星期一	星期二	星期三	星期四	星期五	星期六	星期日
上午時間							
下午時間							
晚上時間							

執行成果

申報經費概算：

申報件數	醫療費用點數	平均每件醫療費用點數

成果評估：

醫師人數	醫師科別	實施總診次	實施總人次	平均每診次服務人次	平均每週診次	平均每週時數

對本方案之建議：

全民健康保險西醫醫療資源不足地區改善方案 獎勵開業服務計畫執行報告內容

一、對就醫便利性之影響：

就醫總人數、就醫率、患者人口性別、年齡之分布情形…等。

二、民眾利用情形：申報件數、費用點數、平均每件點數等。

三、民眾滿意度分析與評估：

- (一)候診時間滿意度百分比。
- (二)醫療效果滿意度百分比。
- (三)醫療設備滿意度百分比。
- (四)醫師服務態度滿意度百分比。
- (五)語言溝通能力滿意度百分比。
- (六)門診時段滿意度百分比。
- (七)就診路程花費時間百分比。
- (八)就診方便性百分比。

四、具體呈現民眾健康結果改善。

五、其他。如：所遇的問題及解決方針

- (一)交通流線及道路狀況。
- (二)當地居民的就醫行為及人文背景。
- (三)執業範圍、區域及執行困難之原因。
- (四)政策、計劃、規範、經費的明確性及永續性。

六、檢討與建議（請詳實敘述檢討優點及缺點）。

七、結論及未來改善方案（請詳實敘述）。

八、書寫格式：以 word 建檔，A4 版面，由左而右，由上而下，標楷體 14 號字型，橫式書寫